

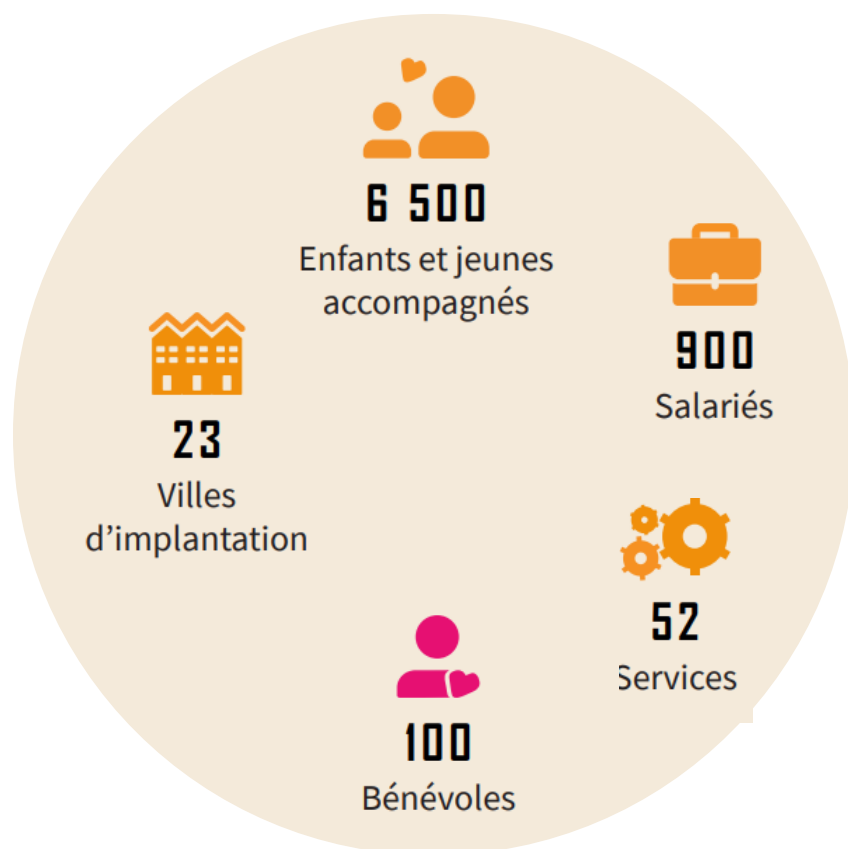

Création d'un Centre Educatif Fermé  
sous la compétence de la DIRPJJ Grand Ouest  
et de la DTPJJ Calvados - Manche - Orne

# La Fondation Les Nids



## 90 ANS d'existence

Nos différents champs d'intervention :

- › L'accueil d'enfants placés,
- › L'accompagnement des familles à partir de leur domicile,
- › L'inclusion scolaire et sociale,
- › Les lieux d'écoute et de soutien à la parentalité,
- › L'insertion par le logement,
- › Les activités socio-judiciaires,
- › La délinquance des mineurs.

# L'accompagnement en Centre Educatif fermé



La Fondation Les Nids intervient depuis 2003 dans le champ de la Protection Judiciaire de la Jeunesse. Elle accueille au sein de ses **deux Centres éducatifs Fermés (CEF)** des adolescent.es dans le cadre d'un sursis avec mise à l'épreuve, d'un contrôle judiciaire ou d'un placement extérieur. Ces jeunes pourraient encourir une peine de cinq années de prison et leur placement en CEF est une alternative à l'incarcération pour une durée de six mois renouvelable une fois.

L'objectif est de leur **offrir un cadre éducatif intensif permettant d'élaborer avec eux un projet d'avenir et ainsi lutter efficacement contre les récidives**. Le CEF s'efforce de construire pour les jeunes accueillis un mode de prise en charge qui répond au mieux à leurs besoins et à l'évolution de la justice des mineurs:

## • Jeunes accueillis en 2021

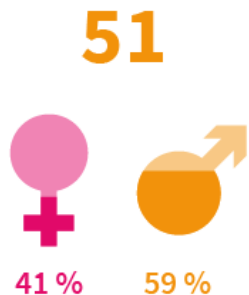

## • Moyenne d'âge chez les jeunes



## • Cadre juridique



Chaque année, plusieurs adolescents préparent le passage de leur **Certificat de Formation Générale (CFG)** au sein des CEF. Accompagnés par les professionnels du pôle pédagogique, les jeunes travaillent durant plusieurs semaines afin d'obtenir leur premier diplôme. En 2021, **l'ensemble des adolescents concernés a obtenu le CFG**, soit 14 jeunes. Au cours de leur accompagnement, certains adolescents sont en mesure de reprendre une **scolarité à l'extérieur** du CEF, ou bien de commencer une **formation professionnelle**.

# Notre Expérience



## Saint-Denis-le-Thiboult (76)

Ouverture en 2003 d'un des tout premiers Centre Educatif Fermé de France à Saint-Denis-le-Thiboult

CEF Garçons – 13/16 ans



## Doudeville (76)

Ouverture en 2007 du seul Centre Educatif Fermé national exclusivement féminin

CEF Filles – 15/18 ans



# Présentation de nos 2 Centres Educatifs Fermés



## CEF de Saint-Denis-Le-Thiboult (76) Garçons



# Présentation de nos 2 Centres Educatifs Fermés



## CEF de Doudeville (76) Filles



# Implantation à Bellengreville



# Notre projet



Un Centre Educatif Fermé (CEF) destiné à l'accueil de :

- 12 garçons
- âgés de 15 à 18 ans
- 365 jours par an



**12 garçons**

**Ces adolescents seront accompagnés par 26,5 ETP dont :**

- 12 postes éducatifs en internat
- 3 pédagogues
- 2,5 professionnels du soin
- 2,5 surveillants de nuit
- Professeur de l'Education Nationale
- 1 secrétaire
- 2,5 personnels d'entretien
- 3 professionnels de Direction





# Projet architectural – schéma d'organisation des unités

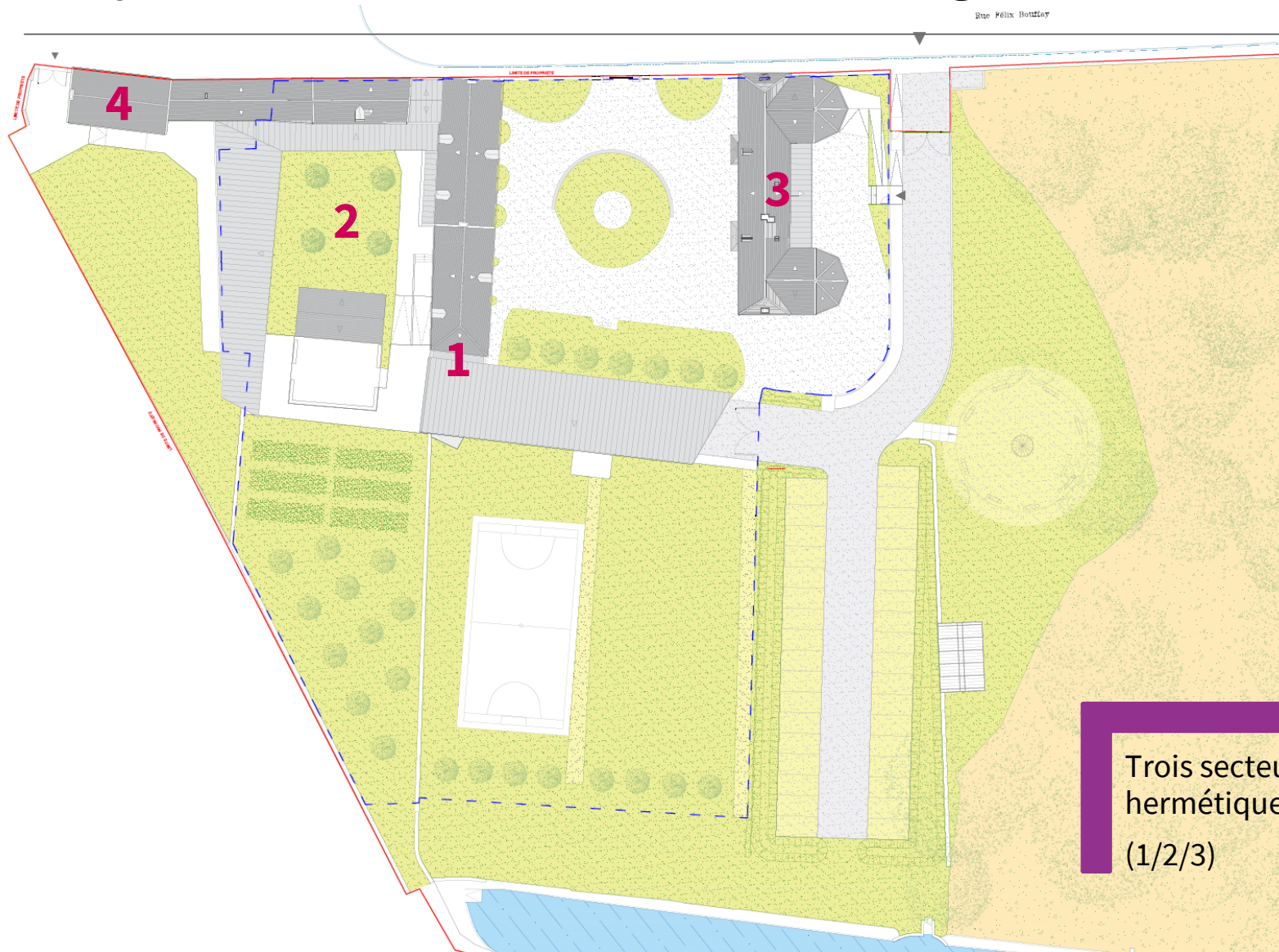

1. Unité d'hébergement/unité de vie
2. Unité pédagogique
3. Unité administrative
4. Espace famille

Trois secteurs  
hermétiques  
(1/2/3)

Des espaces  
reliés mais  
dissociés

Un espace  
parental  
facilitant le lien  
avec les familles  
(4)

# Projet architectural – schéma d'organisation des unités

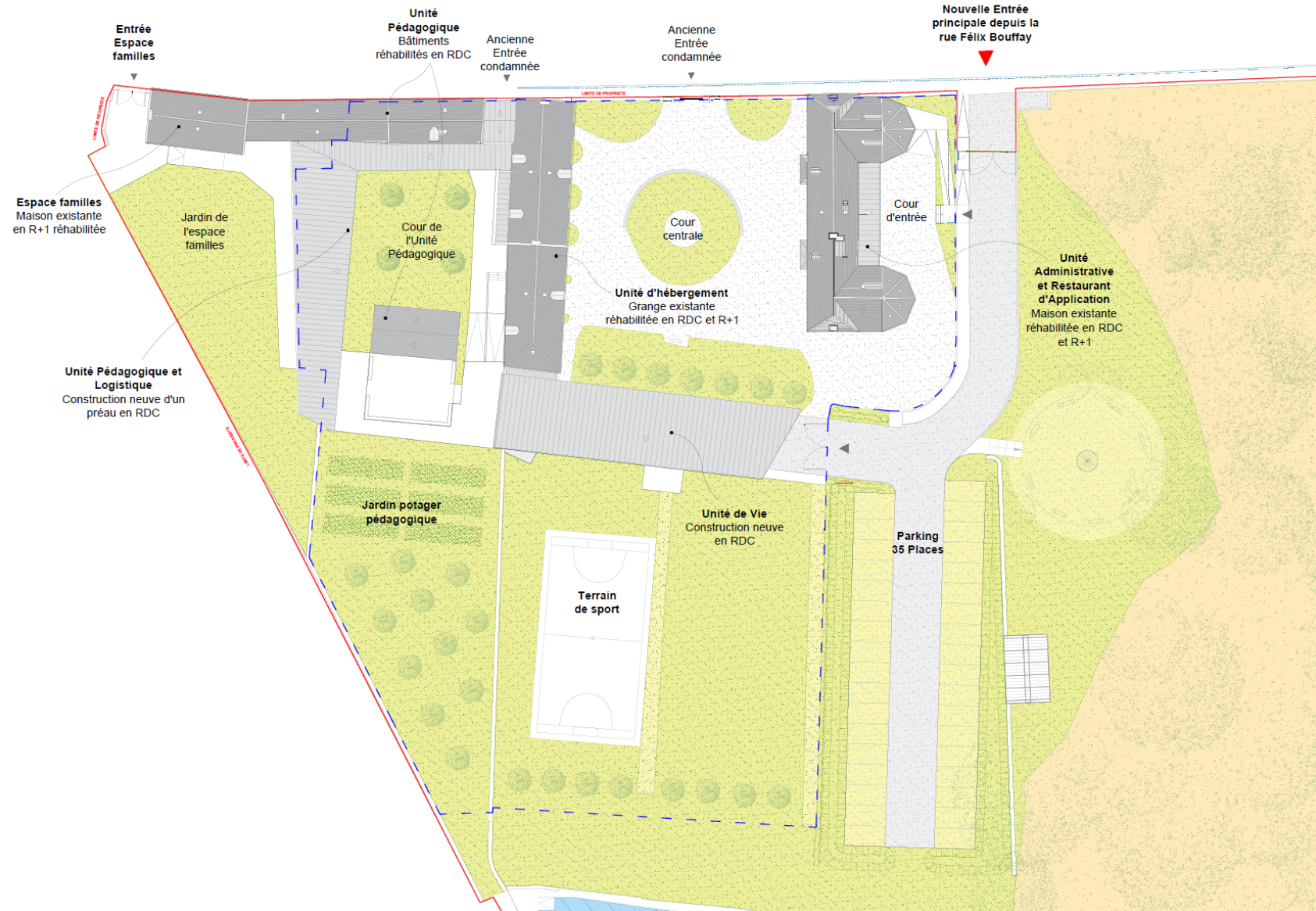

# Projet architectural – schéma d'organisation des unités



# Projet architectural – schéma d'organisation des unités





- La fermeture et le contrôle d'accès :

- Une personne extérieure ne doit pas pouvoir rentrer sans y être autorisée,
- Un jeune ne peut pas sortir sans autorisation, et ou, accompagnement.
  - ▶ *Surveillance active assurée par la présence permanente de l'équipe Educative.*
- Clôture du centre par un mur ou un grillage avec bavolet (voir saut du loup) : min 2,5 m-Portail fermé sécurisé par un interphone-caméra,
- Toutes les portes devront pouvoir être fermées à clés. L'accès aux différentes pièces étant ainsi contrôlable à tout moment par l'équipe d'encadrement,
- Fenêtres des chambres ne permettant pas le franchissement (seule une ventilation naturelle), et verrouillables pour les autres,
- Entrée unique avec portail télécommandé relié à un système d'interphone couplé à une caméra qui permettra une bonne vision de l'environnement extérieur immédiat de l'entrée et une identification facile des visiteurs.
- Des caméras de vidéo-protection renforceront la sécurité de la clôture périphérique du CEF, côté intérieur ; et garantiront la surveillance nocturne (couloir des chambres).

# Calendrier prévisionnel du projet

---



- Fin de période de délai de recours au 08 février 2023,
- Phase de Dossier de Consultation des Entreprises jusqu'à signature des marchés : 4 mois,
- Préparation du chantier : 2 mois,
- Durée de chantier : 18 mois,
- Ouverture prévisionnelle au public dans 26 mois, soit **Juin 2025**.
- Accueil progressif des jeunes : 2 par semaine,
- Accueil de l'équipe 2 mois avant.



MERCI DE  
VOTRE ATTENTION

[www.lesnids.fr](http://www.lesnids.fr)